PROJET DE CONSTRUCTION D'UNE RESERVE DE SUBSTITUTION

Commune de Champigny en Rochereau - Département de la Vienne

Plan de masse - Projet 3 quater

Le présent projet ne constitue pas le plan d'éxecution.
Il ne conclut pas à la faisabilité du projet

Caractéristiques Générales de l'ouvrage :
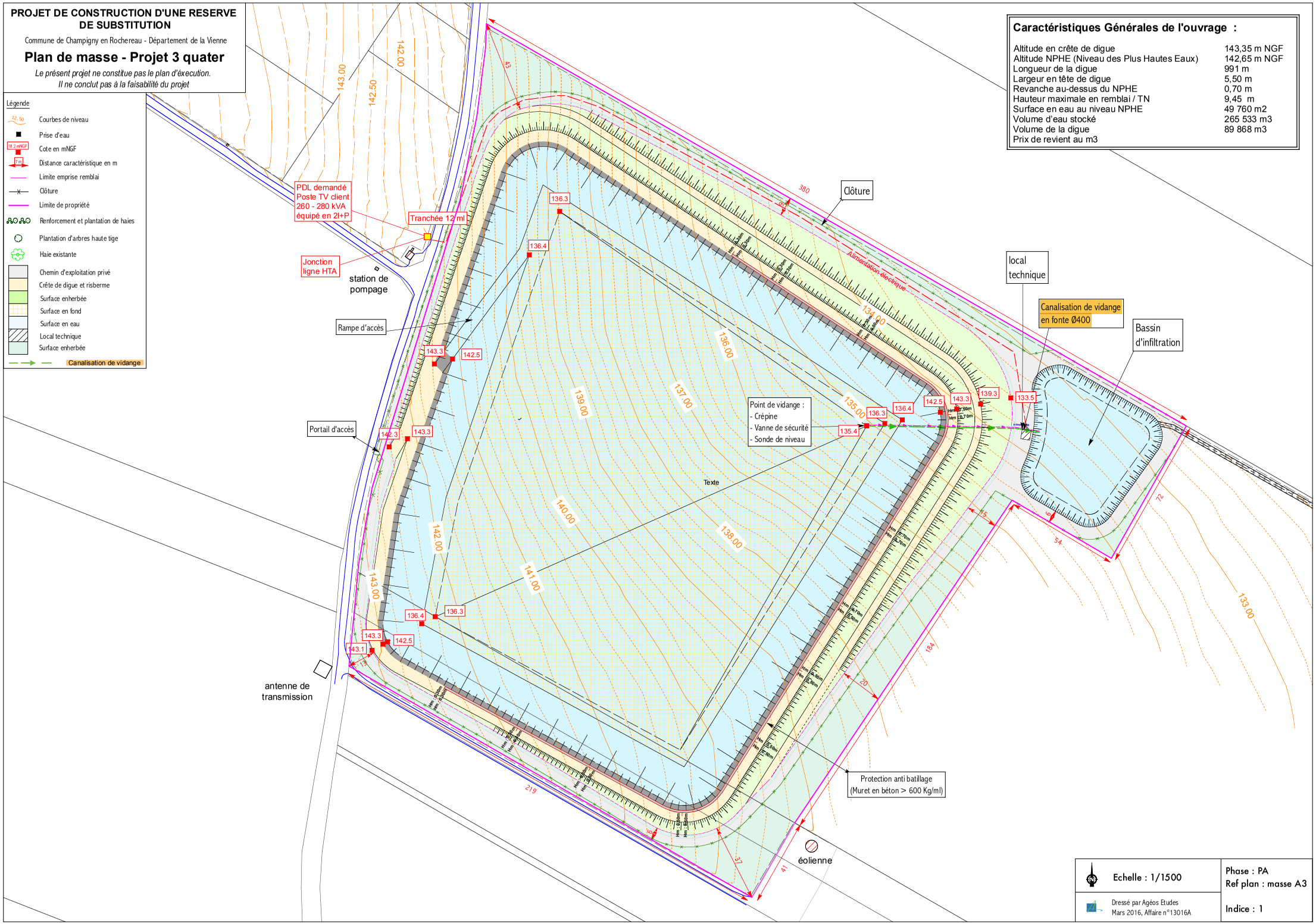
Altitude en crête de digue	143,35 m NGF
Altitude NPHE (Niveau des Plus Hautes Eaux)	142,65 m NGF
Longueur de la digue	991 m
Largeur en tête de digue	5,50 m
Revanche au-dessus du NPHE	0,70 m
Hauteur maximale en remblai / TN	9,45 m
Surface en eau au niveau NPHE	49 760 m2
Volume d'eau stocké	265 533 m3
Volume de la digue	89 868 m3
Prix de revient au m3